East Africa

Madagascar

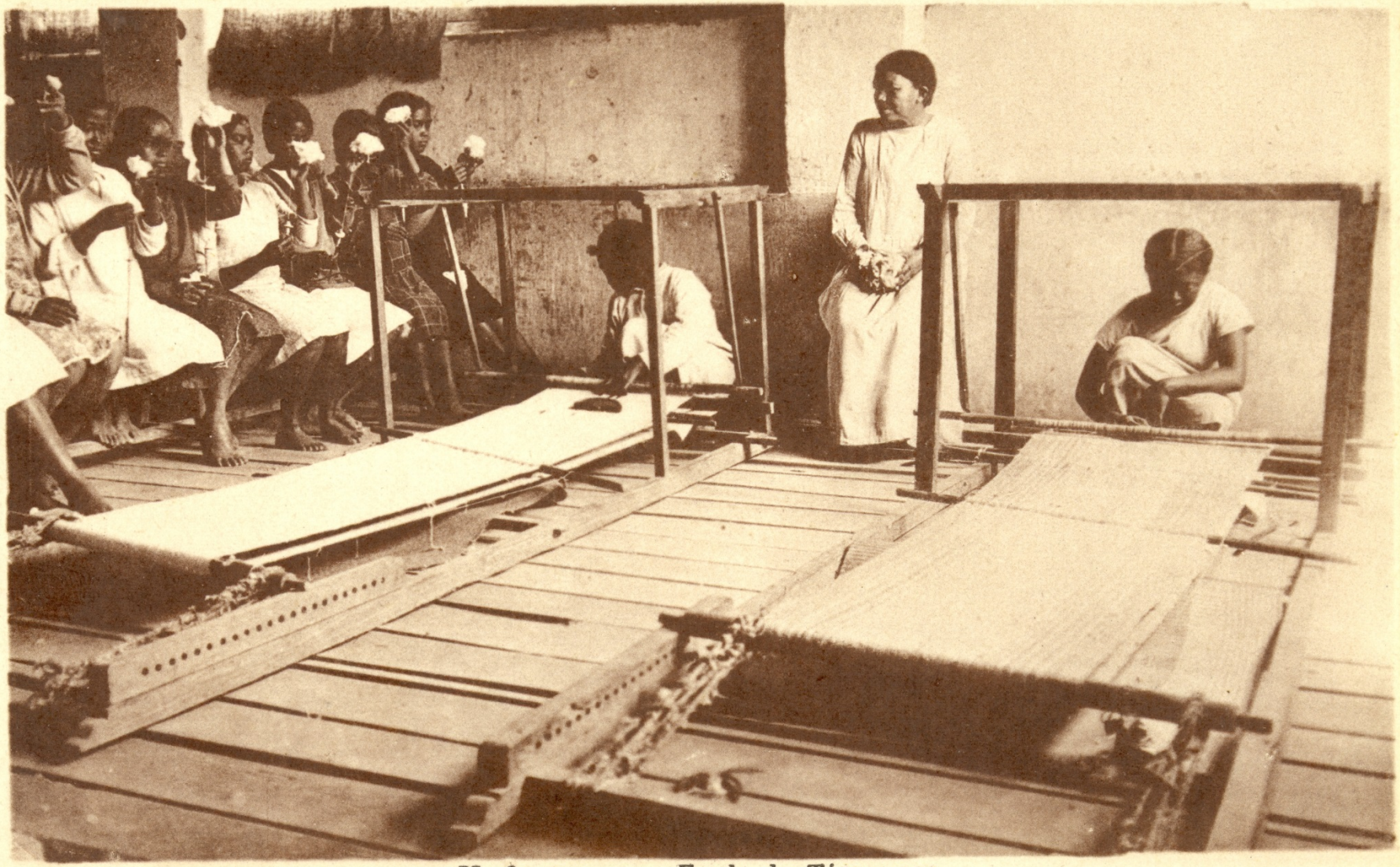

Madagascar - Ecole de Tisseuses

Country: MADAGASCAR
Title: MADAGASCAR – ECOLE DE TISSEUSES
Photographer:
Publisher: Combier-Maconź
Place of Publication: Paris
Date:

COLLECTION DE L'ŒUVRE DE LA SAINTE ENFANCE 44, rue du Cherche-Midi — Paris (6e)

TAMATAVE Leçon de Catéchisme aux petites filles Malgaches se préparant au baptême

Country: MADAGASCAR
Title: TAMATAVE LECON DE CATECHISME AUX PETITES FILLES MALGACHES SE PREPARANT AU BAPTEME
Photographer:
Publisher: L'Oeuvre de la Sainte-Enfance
Place of Publication: Paris
Date:

Country: MADAGASCAR
Title: NATIVE HITS IN THE JUNGLE – HUTTES DANS LA JUNGLE
Photographer:
Publisher: Procure des Missions
Place of Publication: Lille
Date:

Country: MADAGASCAR
Title: MADAGASCAR – LE P. BEYZIM SOIGNANT LES ENFANTS LEPREUX.
Photographer:
Publisher: L'oeurve des Pretres Malgaches
Place of Publication: Paris
Date:

MADAGASCAR. 2 - Musicien joueur de Valiha

Country: MADAGASCAR
Title: MADAGASCAR – MUSICIEN JOUEUR DE VALIHA
Photographer:
Publisher: Procure des Missions
Place of Publication: Lille
Date:

Country: MADAGASCAR
Title: ORPHENLINS MALGACHES CHEZ LES SOEURS DE SANT VINCENT-DE-PAUL.
Photographer:
Publisher: Aulard et Cie
Place of Publication: Paris
Date:

Country: MADAGASCAR
Title: MADAGASCAR – FEMMES CHRETIENNES DE FIANARANTSOA
Photographer:
Publisher: Procure des Missions
Place of Publication: Lille
Date:

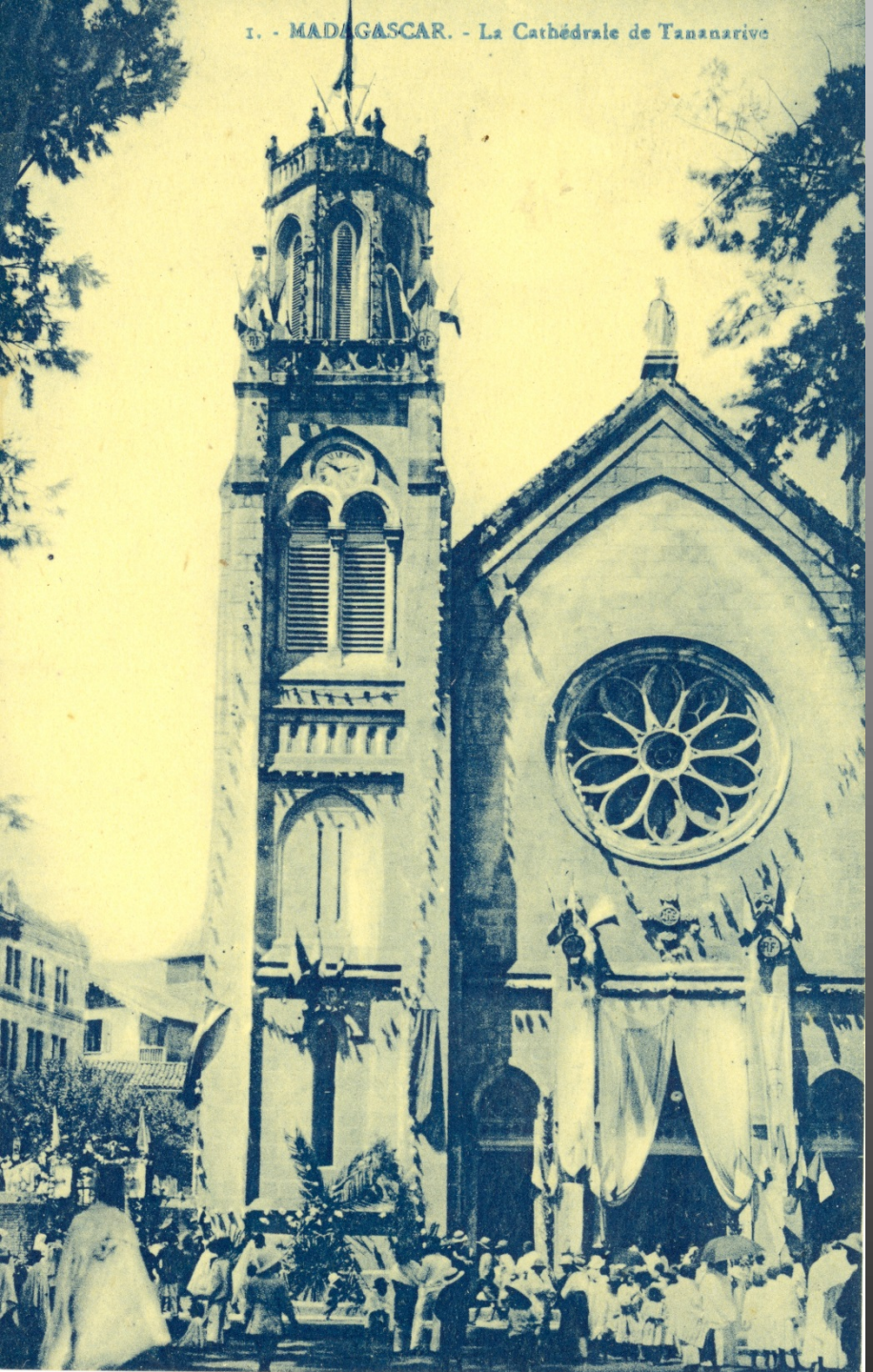

Country: MADAGASCAR
Title: MADAGASCAR – LA CATHEDRALE DE TANANARIVE
Photographer:
Publisher: L'oeuvre des Pretres Malgaches
Place of Publication: Paris
Date:

MADAGASCAR. 6 - Fillette Betsiléo

Country: MADAGASCAR
Title: MADAGASCAR – FILLETTE BETSILEO
Photographer:
Publisher: Procure des Missions
Place of Publication: Lille
Date:

Country: MADAGASCAR
Title: MADAGASCAR – LES PAUVRES LEPREUX
Photographer:
Publisher: L’oeuvre des Pretres Malagaches
Place of Publication: Paris
Date:

139 MADAGASCAR — *Types de Coiffures malgaches.*

Country: MADAGASCAR
Title: MADAGASCAR – TYPES DE COIFFURES MALGACHES.
Photographer:
Publisher: L'oeuvre des Pretres Malagaches
Place of Publication: Paris
Date:

45. - MADAGASCAR. - Quand on n'a pas de clocher pour appeler les fidèles

Country: MADAGASCAR
Title: MADAGASCAR – QUAND ON N'A PAS DE CLOCHER POUR APPELER LES FIDELES
Photographer:
Publisher: L'oeuvre des Pretres Malagaches
Place of Publication: Paris
Date:

193 MADAGASCAR. — Cases Betsimisaraka

Country: MADAGASCAR
Title: MADAGASCAR – CASES BETSIMISARAKA
Photographer:
Publisher: L'oeuvre des Pretres Malagaches
Place of Publication: Paris
Date:

Exposition Coloniale. — PAVILLON DES MISSIONS, Salle de Madagascar (Pères Jésuites)

Le Père Dupuy, Jésuite, Chevalier de la Légion d'honneur meurt lépreux soigné par les Sœurs de Saint-Joseph de Cluny et les religieuses malgaches. (Groupe par G. Serraz).

Country: MADAGASCAR
Title: EXPOSITION COLONIALE. – PAVILLON DES MISSIONS, SALLE DE MADAGASCAR (PERES JESUITES) - LE PERE DUPUY, JESUITE CHEVALIER DE LA LEGION D'HONNEUR MEURT LEPREUX SOIGNE PAR LES SOEURS DE SAINT-JOSEPH DE CLUNY ET LES RELIGIEUSES MALGACHES.
Photographer:
Publisher: Aulard et Cie
Place of Publication: Paris
Date:

Exposition Coloniale. — PAVILLON DES MISSIONS, Salle de Madagascar (Pères Jésuites)

TOMBEAU HOVA, par Y.-M. Froidevaux et G. Serraz.

Country: MADAGASCAR
Title: EXPOSITION COLONIALE. – PAVILLON DES MISSIONS, SALLE DE MADAGASCAR (PERES JESUITES) TOMBEAU HOVA
Photographer:
Publisher: Aulard et Cie
Place of Publication: Paris
Date:

MADAGASCAR — Les Sœurs et leurs petites

Country: MADAGASCAR
Title: MADAGASCAR – LES SOEURS ET LEURS PETITES
Photographer:
Publisher: Les Missions des Lazaristes et des Filles de la Charite
Place of Publication: Paris
Date:

MADAGASCAR — Ils ont bien mangé

Country: MADAGASCAR
Title: MADAGASCAR – ILS ONT BIEN MANGE
Photographer:
Publisher: Les Missions des Lazaristes et des Filles de la Charite
Place of Publication: Paris
Date:

Country: MADAGASCAR
Title: MADAGASCAR – TYPES INDIGENES
Photographer:
Publisher: Les Arts Coloniaux
Place of Publication: Paris
Date: 1934

7. TANANARIVE (Madagascar) — UNE ORDINATION LE 10 JUIN 1983

Country: MADAGASCAR
Title: TANANARIVE (MADAGASCAR) – UNE ORDINATION LE 10 JUIN 1983
Photographer:
Publisher: L'oeuvre de Saint-Pierre Apotre
Place of Publication: Lyon and Paris
Date:

Country: MADAGASCAR
Title: LA LECON DE CHANT PAR UNE OBLATE FRANCISCAINE MISSIONNAIRE DE MARIE
Photographer:
Publisher: Franciscaines Missionnaires de Marie
Place of Publication: Paris
Date:

Country: MADAGASCAR
Title: MISSION LUTHERIENNE A MADAGASCAR – LE RENOUVELLEMENT DES LINCEULS
Photographer:
Publisher: Alsacienne des Arts Photomecaniques
Place of Publication: Strasbourg
Date:

Country: MADAGASCAR
Title: LÉPREUX MALGACHES SOIGNÉS PAR LES FRANCISCAINES MISSIONNAIRES DE MARIE
Photographer:
Publisher: Francisc. Miss.
Place of Publication: Vanves
Date:

BETSILEO (Madagascar). - 8. - Les enfants de chœur

Country: MADAGASCAR
Title: BETSILEO (MADAGASCAR) – LES ENFANTS DE CHOEUR
Photographer:
Publisher: Impriméries Réunies de Nancy
Place of Publication:
Date:

Country: MADAGASCAR
Title: WOMEN OF MADAGASCAR. THE ORIENT EXHIBITION.
Photographer:
Publisher: London Missionary Society
Place of Publication: London
Date:

Un groupe de Mpanjono
Au profit de la Mission des Religieuses de la Providence, à Madagascar

Country: MADAGASCAR
Title: UN GROUPE DE MPANJONO – AU PROFIT DE LA MISSION DES RELIGIEUSES DE LA PROVIDENCE, A MADAGASCAR
Photographer:
Publisher: Mission des Religieuses de la Providence a Madagascar
Place of Publication: Corenc and La Tronche
Date:

Country: MADAGASCAR
Title: AU PAYS BETSIMISARAKA – DEUX ELEGANTES
Photographer:
Publisher:
Place of Publication:
Date:

Congrégation de Saint-Joseph de Cluny, 21, *Rue Méchain*, PARIS

MADAGASCAR. - Les lépreux au milieu des lis

Country: MADAGASCAR
Title: MADAGASCAR – LES LEPREUX AU MILLIEU DES LIS
Photographer:
Publisher: Congregation de Saint-Joseph de Cluny
Place of Publication: Paris
Date:

Country: MADAGASCAR
Title: UNE FEMME HOVA EN FILANZANE – F.N. – CL. DE L'AG. EC. DES COLONIES
Photographer:
Publisher:
Place of Publication:
Date:

Country: MADAGASCAR
Title: PORTEURS MAIGACHES
Photographer:
Publisher:
Place of Publication:
Date:

Country: MADAGASCAR
Title:
Photographer:
Publisher:
Place of Publication:
Date:

Country: MADAGASCAR
Title: MUSICIENS DE MADAGASCAR
Photographer:
Publisher: A. Berger Fréres
Place of Publication: Paris
Date:

Country: MADAGASCAR
Title: MADAGASCAR – FEMMES BETSILEO. – (INTERIEUR)
Photographer:
Publisher: H. Cattin
Place of Publication: Fianarantsoa
Date:

Country: MADAGASCAR
Title: MADAGASCAR – VANNIERS
Photographer:
Publisher: Des Missions Evangeliques
Place of Publication: Paris
Date:

MADAGASCAR — Les infirmiers de Manankavaly, tous lépreux

Country: MADAGASCAR
Title: MADAGASCAR – LES INFIRMIERS DE MANANKAVALY, TOUS LEPREUX
Photographer:
Publisher: Braun & Cie. Imp.
Place of Publication: Mulhouse
Date:

Madagascar — Groupe de Musiciens Malgaches

Country: MADAGASCAR
Title: MADAGASCAR – GROUPE DE MUSICIENS MALGACHES
Photographer: Combier-Macon
Publisher: Paillard
Place of Publication: Paris
Date:

BETSILEO (Madagascar). - 13. - Passage de la Mania : un Missionnaire embarrassé

Country: MADAGASCAR
Title: BETSILEO (MADAGASCAR) – PASSAGE DE LA MANIA: UN MISSIONAIRE EMBARRASSE
Photographer:
Publisher: Impr. Réunies de Nancy
Place of Publication:
Date:

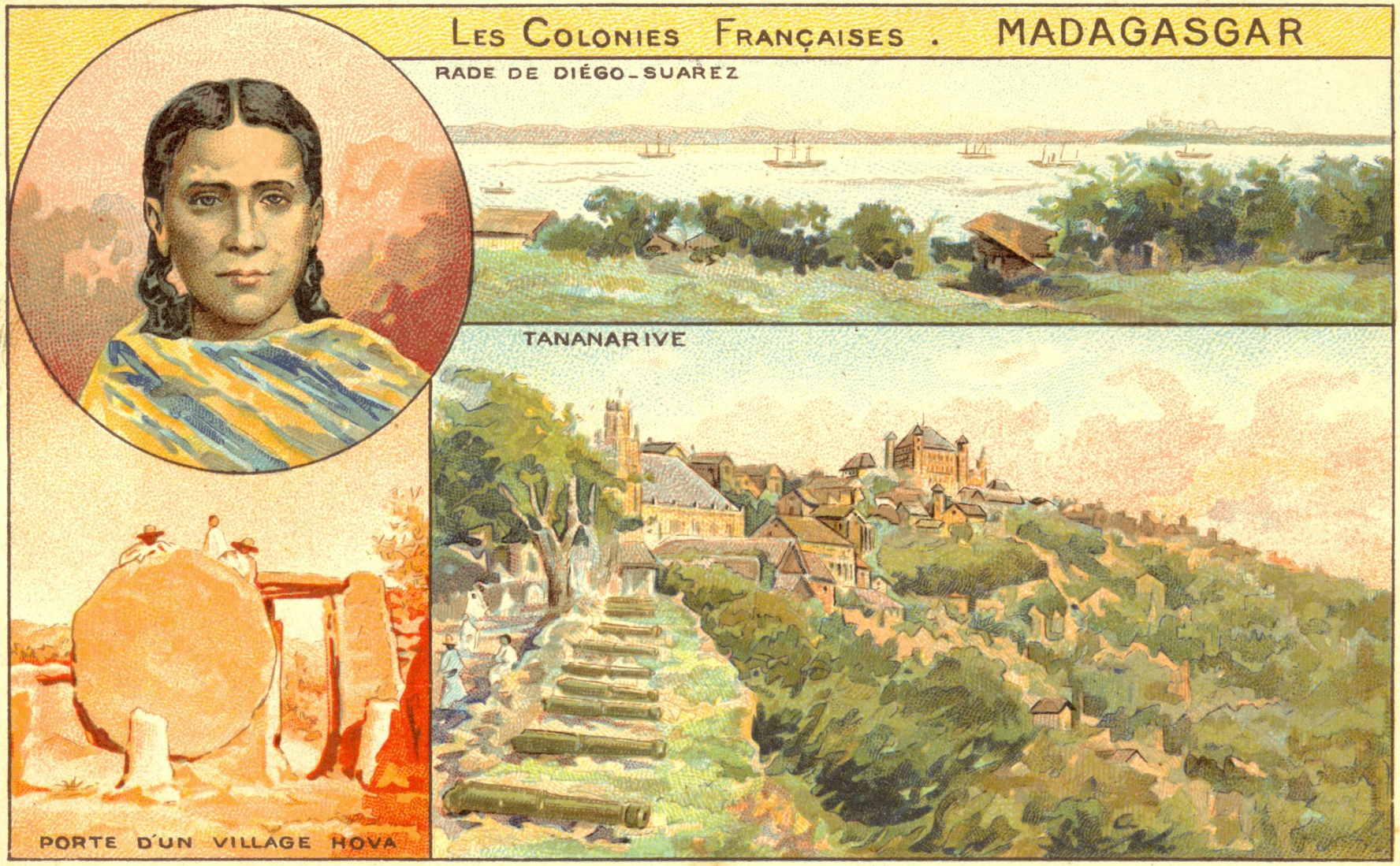

Country: MADAGASCAR
Title: LES COLONIES FRANCAISES - MADAGASCAR
Photographer:
Publisher:
Place of Publication:
Date:

Country: MADAGASCAR
Title: LES COLONIES FRANCAISES - MADAGASCAR
Photographer:
Publisher: Moullot
Place of Publication: Marseille
Date: